

GUÍA DE INSTALACIÓN PARA

Facturama App en Tiendanube

1 Login Tiendanube

Ve a esta página:

<https://www.tiendanube.com.mx>

Buscar

Ingresa tu correo y contraseña.
Da clic en [Ingresar a tu tienda](#).

Haz clic aquí si has
olvidado tu contraseña.

Si aún no has creado tu
cuenta en Tiendanube,
haz clic aquí.

2 Panel principal

Al ingresar a tu cuenta, se mostrará el panel general de Tiendanube.

Haz clic en la opción **Mis aplicaciones** que aparece en el menú ubicado del lado izquierdo de tu pantalla.

3 Mis aplicaciones

Aparecerán varias aplicaciones que puedes instalar. Si Facturama no aparece entre ellas, da clic en el botón [Ver todas las aplicaciones](#).

4 Aplicaciones en Tiendanube

Se cargará una página donde la primer parte solo muestra un par de aplicaciones; asegúrate de desplazarte hacia abajo para poder ver el resto de las opciones disponibles. En la sección de **Gestión** da clic en la aplicación Facturama.

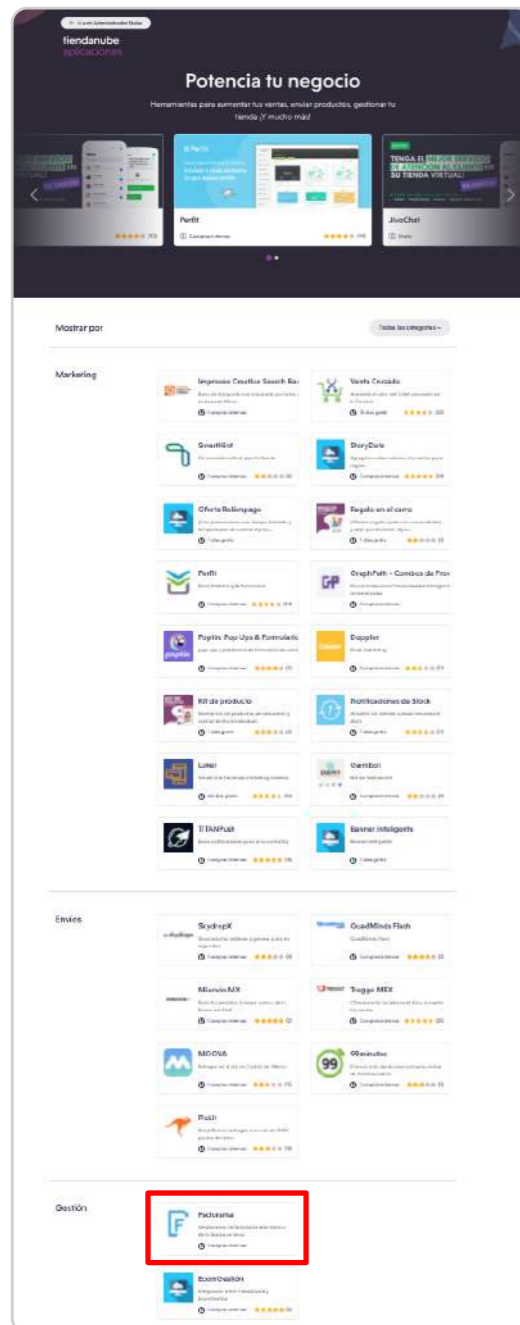

• Vista completa de la página

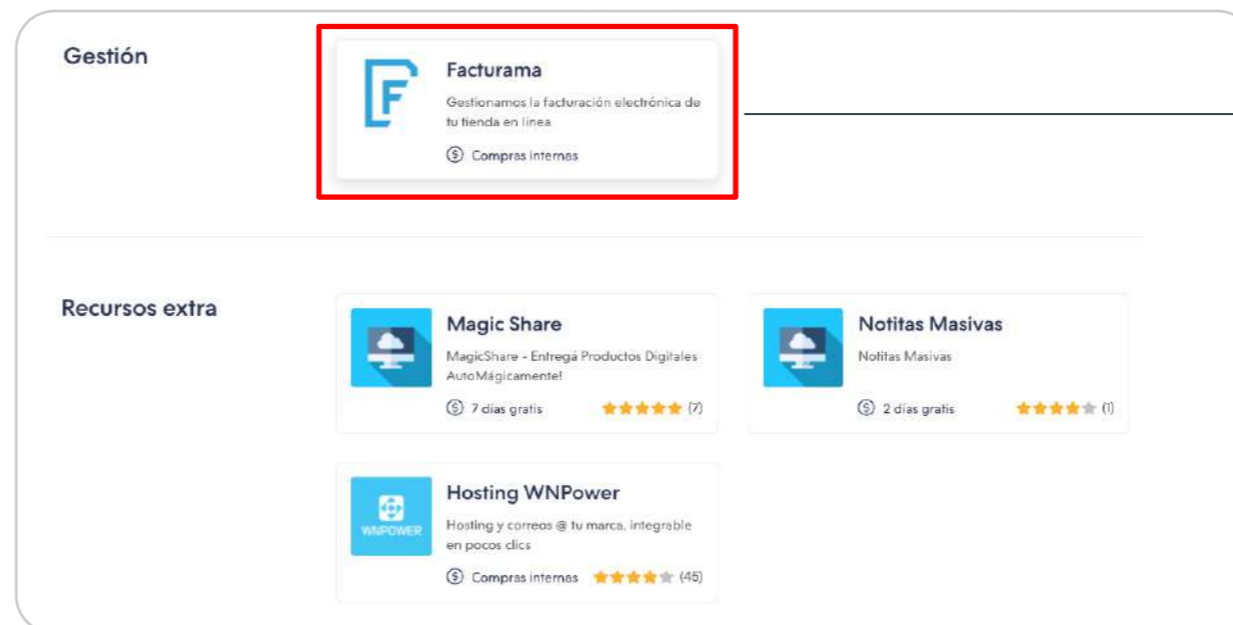

• Da clic en Facturama

5 Características de Facturama

Conoce más sobre Facturama y las características que ofrece la aplicación. Para continuar, da clic en el botón que dice **Instalar aplicación**.

6 Permisos de la aplicación

Para que la aplicación funcione correctamente, debes otorgarnos permisos para ver y gestionar datos. Haz clic en el botón de **Aceptar y empezar a usar** para continuar con la instalación. Si tienes alguna duda, puedes contactarnos al correo: **info@facturama.mx**

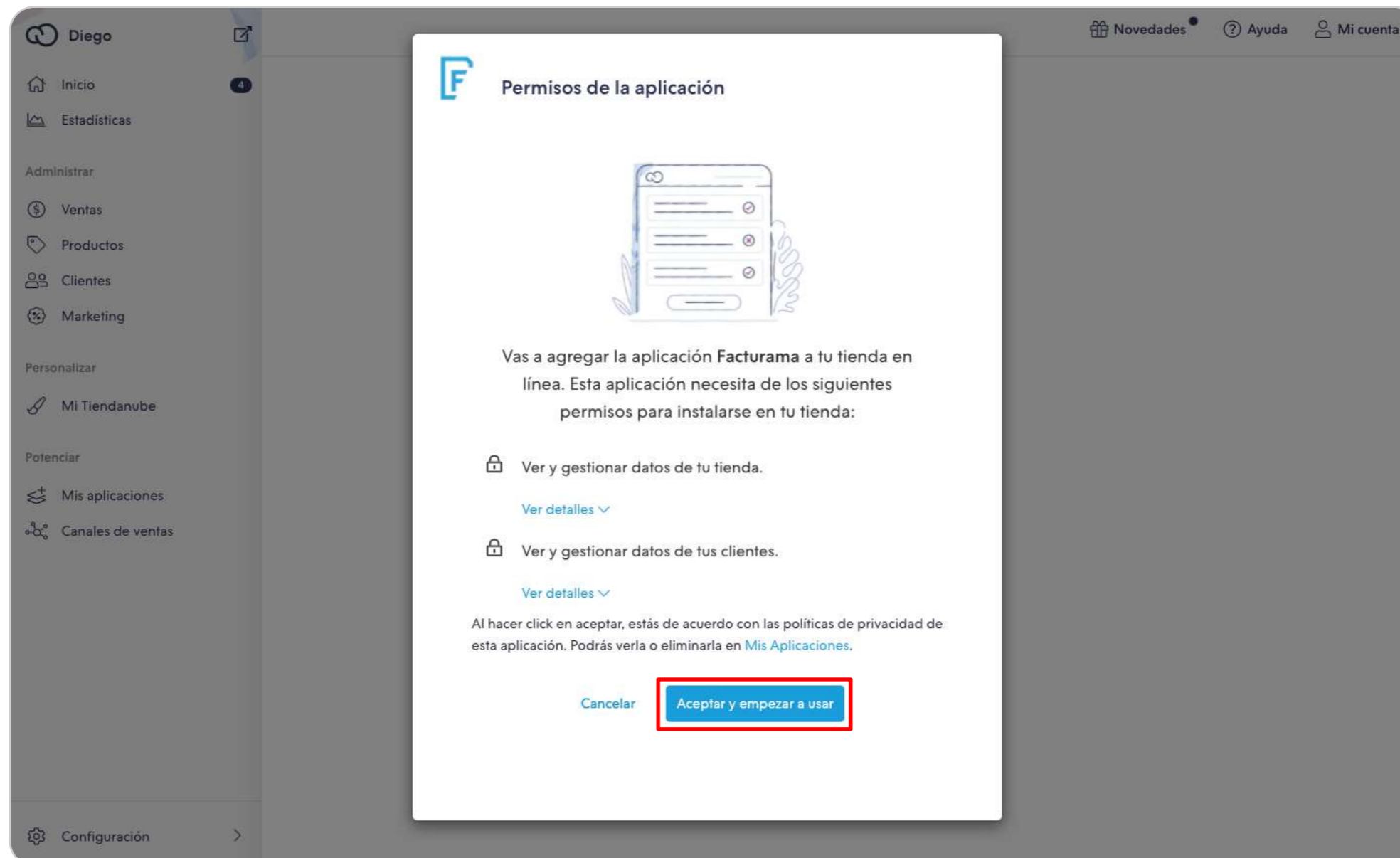

7 Crea tu cuenta en Facturama

Si vas a usar Facturama por primera vez, completa los datos que se solicitan en el formulario. En caso de que ya tengas una cuenta en Facturama, elige la opción de [Ingresa aquí](#).

Registro en Facturama

- Elige tu nombre de usuario, debe contener al menos 6 caracteres y no llevar espacios.
- A este correo te estarán llegando todas las notificaciones sobre tu facturación.
- Escribe nuevamente tu correo para verificar que no haya errores.
- Elige tu contraseña, debe contener al menos 6 caracteres. Solo utiliza letras y/o números.
- Añade tu RFC; este dato es obligatorio para poder generar una factura.
- Da clic aquí para validar los datos y comenzar.

Clientes Facturama

Si ya te has dado de alta en Facturama anteriormente, da clic en esta opción para cambiar de formulario.

8 Perfil fiscal

Los siguientes datos son obligatorios. Completa todos los campos con tus datos de facturación para poder comenzar a emitir tus recibos fiscales.

Paso 1. Información personal

Agrega tu logotipo y personaliza tus facturas

Formato PNG o JPG 180 x 180 px de resolución y menos de 1MB de tamaño

Guardar logo

Razón social

Nombre fiscal

Régimen fiscal: Folio de inicio:

Numero de celular para notificaciones

Paso 2. Dirección fiscal

Código postal: Estado: Municipio:

Colonia*: Calle*: No. exterior: No. Interior:

Paso 3. Sellos digitales

Es importante que subas tus sellos digitales, ya que sin ellos no podrás emitir facturas.

Sube tu archivo .CER

Sube tu archivo .KEY

Contraseña de los sellos digitales*

Cargar archivos

• Carga el logo de tu negocio y da clic en **Guardar logo**.

• Los Sellos digitales (CSD) son diferentes a la Firma Electrónica avanzada (FIEL) Si aún no tienes tus Sellos, escríbenos y te ayudamos a generarlos: info@facturama.mx

• Carga y valida que los Sellos estén vigentes.

• Da clic en **Finalizar** para guardar la información.

• Si no tienes todos los datos puedes continuar después, pero no podrás facturar hasta haber completado la información.

9 Método de pago

Ingresa los datos de la tarjeta a la cual se hará el cargo por el servicio una vez que termine tu periodo de prueba de 7 días y da clic en **Iniciar suscripción**.

Recuerda que puedes cancelar tu suscripción en cualquier momento.

Define tu método de pago.

Al ser un servicio por suscripción mensual es necesario agregar una tarjeta de crédito. Te recordamos que cuentas con un periodo de 7 días totalmente gratis. Recuerda que podrás cancelar tu suscripción en cualquier momento.

Tarjetas de Crédito

Tarjetas de Débito

Nombre del tarjetahabiente:

Número de la tarjeta:

Valida hasta: **Año:** **CCV:**

Mes Año CVC

[Regresar](#) [Iniciar Suscripción](#)

Al hacer clic en el botón "Iniciar suscripción" se aceptan los términos de uso y aviso de privacidad, que quién contrata es mayor de 18 años y que Facturama continuará con el cargo mensual recurrente del plan PRO (actualmente MXN\$150 mas IVA) a su método de pago hasta que este sea cancelado. La suscripción se cancela desde perfil fiscal y de clic en "cancelar suscripción".

10 Instalación finalizada

Has terminado el proceso de instalación. Podrás verificar el estado de la aplicación desde tu **Panel** en la opción de **Mis aplicaciones**.

Para más información sobre como funciona cada sección de Facturama solicita el **Manual de configuración de uso** en info@facturama.mx

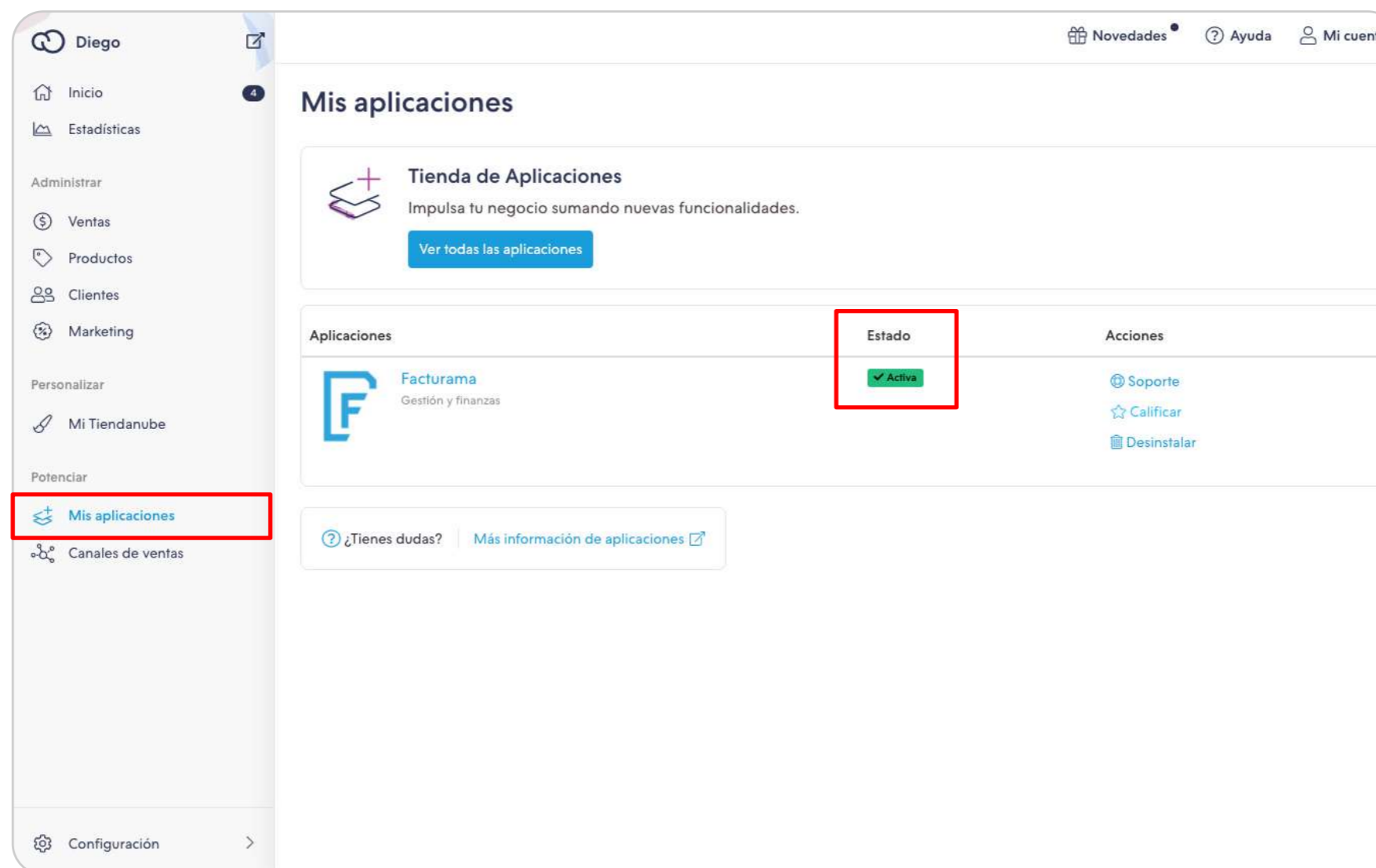

Aplicaciones	Estado	Acciones
 Facturama Gestión y finanzas	Activa (highlighted with a red box)	Soporte Calificar Desinstalar

At the bottom of the table area, there is a link: [¿Tienes dudas? Más información de aplicaciones](#)

Contacto:

facturamasoporte@freshbooks.com

800 461 0618

